Kolibri, Stecker DIN, AIR Standard

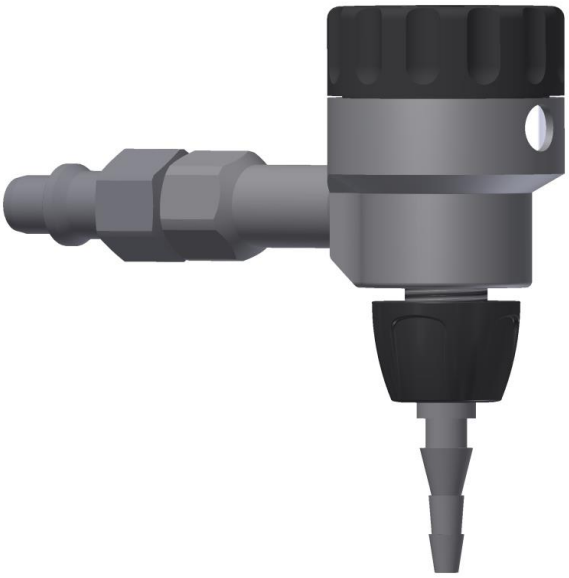

Hersteller:	Greggersen
Produktnummer:	901491

Beschreibung

Kolibri, AIR, 0...15 l/min

- Standard/STECKERGERÄT -

Medizinisches Kompaktflowmeter nach DIN EN ISO 15002,

zum Einkuppeln in eine Entnahmestelle, mit Handrad

stufenweise einstellbarer Durchfluss, Abgang 9/16-18 UNF

und Flowtülle

Gasart: Druckluft / AIR

Anschluss: Stecker nach DIN 13260 Teil 2

Gesamtlänge: 88 mm (Steckervorderteil bis Mitte Ausgang Flowtülle)

Abgang: 9/16-18 UNF / Flowtülle

Leistung: 0...15 l/min

Raststufen: 0 / 0,5 / 1 / 1,5 / 2 / 3 / 4 / 6 / 8 / 12 / 15 l/min

Eigenschaften

© 2026, Greggersen Gasetechnik GmbH

Gasart	AIR-Druckluft

© 2026, Greggersen Gasetechnik GmbH