Kolibri, Schiene O2 Standard+ - NIST

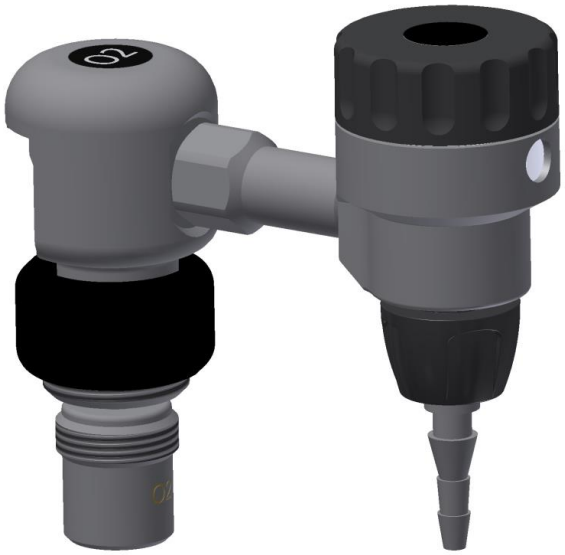

Hersteller:	Greggersen
Produktnummer:	902601

Beschreibung

Kolibri, O2, 0...30 l/min

Standard+/SCHIENENGERÄT NIST

Medizinisches Kompaktflowmeter

nach DIN EN ISO 15002; Flow wird über

Handrad in 10 Raststufen eingestellt;

Gaseingang NIST in Schienenklemme

integriert; Abgang 9/16-18 UNF und Flowtülle

Gasart: Sauerstoff O2

Anschluss: NIST gemäß DIN EN ISO 18082

Abgang: 9/16-18 UNF / Flowtülle

Leistung: 0...30 l/min

Raststufen: 0 / 0,5 / 1 / 2 / 4 / 6 / 8 / 10 / 12 / 15 / 30+ l/min

© 2026, Greggersen Gasetechnik GmbH

Eigenschaften

Gasart	O2-Sauerstoff

© 2026, Greggersen Gasetechnik GmbH